«Entendre pour apprendre, voir pour savoir, comprendre pour respecter»
T. Magnan

NOVEMBRE > 2023

UNE **MÉDIATHÈQUE** DES **ANIMATIONS**

> *Du 7 au 30 novembre*
Exposition photo : Karim Tataï

©Karim Tataï

Retrouvez une sélection des photos de Karim Tataï, et découvrez son parcours lors de la projection du documentaire « Karim, à notre insu », mardi 7 novembre à 20h15 à l'auditorium du Diapason.

Médiathèque • Tout public • Entrée libre aux horaires d'ouverture

> *Vendredi 3 de 17h à 23h*
Soirée jeux

L'occasion de découvrir les 400 jeux de la ludothèque, et de rencontrer de nouveaux passionnés avec qui partager des parties endiablées !

Médiathèque • Tout public • Entrée libre

> *Mardi 7 à 18h*
Manga Suki

« Manga suki ! », le club des « mordus de Manga » est un rendez-vous animé par les bibliothécaires et destiné aux ados pour échanger sur leur passion.

Médiathèque • Dès 12 ans • Entrée libre

> Dimanche 12 à 11h
Concert : The Juke Revue

20s & 30s New Orleans Jazz / Ragtime / Blues & Swing

The Juke Revue redonne vie aux chansons de la première moitié du XXème siècle dans un feeling rock plus moderne inspiré des Beatles. Le trio se compose de DB Boozeside à la basse, du Dr Costa à la batterie et de Churchman au piano, et se partage le chant en harmonie…

Médiathèque • Tout public • Entrée libre

> Mercredi 15 à 16h
Petites histoires « Dans le noir »

Préparez vos lampes torches pour écouter de belles histoires qui prennent vie lorsque le soleil se couche...

Médiathèque • dès 3 ans • Entrée libre • 30 min.

> Dimanche 19 à 10h30
Café BD

Les bandes-dessinées qui nous ont fait vibrer, rire, voyager ou frissonner cette année... n'hésitez pas à ramener vos titres préférés pour les partager avec nous autour d'un bon café !

Médiathèque • À partir de 14 ans • Entrée libre

> Dimanche 26 à 10h30
Atelier parent/enfant : « Illuminations »

Avec une feuille noire comme toile et des craies grasses comme baguettes enchantées, utilisons nos doigts pour créer un paysage aux couleurs éblouissantes !

Médiathèque • À partir de 5 ans • 1€50

MÉDIATHÈQUE TOMI UNGERER

Pôle Culturel « Le Diapason »
14, rue Jean Holweg - 67550 VENDENHEIM
03 88 69 46 35 - mediatheque.vendenheim.fr
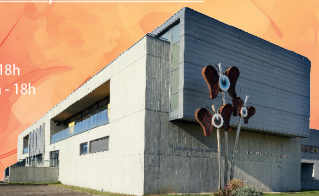
HORAIRES
Mardi & Vendredi : 14h - 18h
Mercredi : 9h - 12h30 / 14h - 18h
Samedi : 9h - 12h30
Dimanche* : 9h30 - 12h
*(*hors vacances scolaires)*